Mary Ward JPIC Office
Freedom - Justice - Sincerity - Felicity

BOLETÍN INFORMATIVO

Nº1 Febrero-Abril 2020

INFORMANDO SOBRE LA OFICINA JPIC

Nosotras, Pauline Macharia, IBVM and Adina Balan, CJ, Llegamos a Roma a fines de enero, con ideas de cómo instalarnos, aprender italiano, montar la oficina y poner en marcha las cosas. Y fue un buen comienzo: ¡nos matriculamos en la escuela de idiomas y comenzamos a hacernos no solo al idioma sino también a nuestro entorno! Con un ritmo suave de trabajo de oficina por las tardes para comenzar a trabajar juntas y crear vínculos. ¡Poco sabíamos que el mundo a nuestro alrededor estaba cambiando rápidamente! el COVID 19 estaba redefiniendo el mundo entero tal como lo conocíamos. Damos gracias a Dios porque nos hemos mantenido bien y seguimos al lado de las muchas personas de nuestro mundo que sufren de una forma u otra.

COVID 19 ACCIONES

Somos conscientes de que, en diferentes partes del mundo, la familia Mary Ward ha estado a la vanguardia en la prestación de servicios a quienes más lo necesitan en estos momentos. Gracias por salir al paso, por rezar y apoyar a aquellos que han sido empujados a los márgenes. Es un momento desafiante para todas nosotras, pero nos anima el saber que en momentos como este, cuando nos sentimos vulnerables, ¡la gracia de Dios es suficiente para llevarnos adelante! ¡Mantengamos la esperanza porque somos el pueblo de la Pascua!

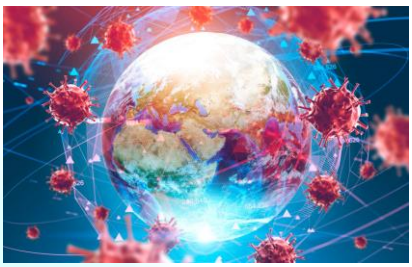

KOREA

Las hermanas de Corea participaron cosiendo a mano máscaras de algodón como contribución en la lucha contra el Covid-19. Donaron las máscaras a las personas vulnerables que las necesitaban en ese momento y no podían obtenerlas, especialmente los inmigrantes, en colaboración con la Diócesis de Daejeon.

La comunidad de Seúl, incluida las hermanas

mayores, hicieron sándwiches y loncheras para el personal sanitario y para los voluntarios de la comunidad local. La comunidad de Hyehwa también preparó y compartió alimentos no perecederos para las personas mayores que viven solas en la comunidad local. En las loncheras, metieron no solo la comida sino también mensajes de afecto.

EL EFECTO DEL CORONA VIRUS EN EL MEDIOAMBIENTE

"El Corona Virus es una guerra con el medio ambiente que conduce a una pandemia. Es la última y nueva enfermedad infecciosa que produce una enfermedad respiratoria. El mensaje de los expertos en salud ambiental es la pandemia que se extiende por todo el mundo. Existe una interrelación entre el COVID-19 y las crisis ambientales a pesar de que parecen no estar relacionadas. Según los informes de los médicos y los científicos, llegamos a saber que la mayoría de las enfermedades infecciosas en las personas provienen de diferentes tipos de animales. En la situación actual, la deforestación es más que una forestación. Por lo tanto, despejar el bosque en diferentes partes del mundo, eliminar el hábitat y acercar a los animales salvajes a los asentamientos humanos. La caza de animales salvajes para la venta trae el riesgo de transmisión de enfermedades de los animales a la vida humana. Los tipos de enfermedades transmitidas de los animales a los seres humanos son el VIH / FIEBRE AVIAR, etc., así como las enfermedades infecciosas como los virus Sars y COVID-19 también se cree que se originaron en los murciélagos y se transmitieron al ser humano a través de otros animales. El COVID-19. una guerra con el medio ambiente que conduce a una pandemia. Muchas vidas se han ido. Muchas vidas están en cuarentena. No olvidemos unirnos para combatir este terrible ataque." (Escrito por *Chuzong Lepcha*, 5ºCurso; Loreto Convent Lolay, India)

NUEVAS ACTIVIDADES E INICIATIVAS

Aquí en Roma formamos parte de una vibrante red de JPIC y nos sentimos bendecidas por el hecho de no solo representar a nuestras dos ramas, sino también de apreciar el trabajo en red y la solidaridad que conlleva. El ministerio de JPIC está en el corazón de la expresión de nuestra vida religiosa. Participar en los grupos de trabajo que se ocupan de la Integridad de la Creación, las Migraciones, la lucha contra la Trata y el Grupo de Trabajo de África es una experiencia gratificante.

- Página de Facebook– Oficina Mary Ward JPIC. Les pedimos marquen 'me gusta' y sigan nuestra página, y agradeceríamos invitaran a sus amigos, colegas y familias a seguirnos. ¡Siéntanse libres de sugerir o proponer asuntos y artículos que podamos publicar! ¡Ayúdennos a convertirlo en una herramienta de comunicación y de unión familiar

- La página web de JPIC va progresando y pronto vamos a presentarla (www.marywardjpic.org). Su contribución será crítica para no solo mantenerla actualizada sino para que también se forme una red sólida que tenga materiales y recursos que puedan beneficiar a todos. Compartan con nosotras sus recursos, herramientas y otros materiales, sin importar el idioma.

- Contra la Trata – en febrero *Talitha kum* lanzó un Documental: *'Pozos de Esperanza',* que muestra como cristianos y musulmanes luchan juntos contra la trata. Encuentre más en www.talitha-kum.info .
- Febrero fue también el mes que celebró la Jornada de Oración y Toma de Conciencia contra la Trata, el 6, día de Santa Bakhita. El próximo evento contra el tráfico humano será en julio, en el Día Internacional de lucha contra la Trata.
- El Movimiento Global Católico sobre el Clima organiza todos los años en marzo una formación online para animadores y animadoras de *Laudato Si*.
- Interesados visiten: https://catholicclimatemovement.global/animators/.
- La celebración del Día de la Tierra – cumplió este año el 50º aniversario. El tema fue La Acción Climática. Agradecemos a las coordinadoras de JPIC por compartir las actividades del Día de la Tierra; aquí les compartimos algunos artículos y fotos que hemos recibido.

INDIA

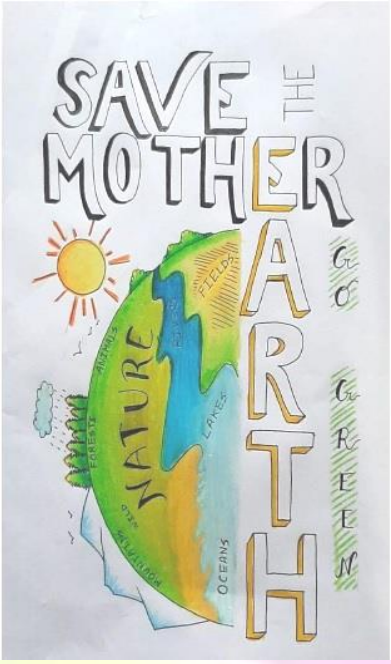

Algunas estudiantes en la India hicieron algunos videos cortos sobre el cuidado de la tierra en los que simbólicamente vestían trajes verdes. También hicieron bolsas reutilizables para comestibles hechas con ropa usada, mascarillas, carteles y pinturas para camisetas de segunda mano. También hicieron comederos para pájaros y recipientes de agua en sus balcones y terrazas.

PROVINCIA DE DELHI

El Covid -19 ha puesto a toda la nación de India bajo confinamiento desde el 24 de marzo de 2020. Por lo tanto, en el Día de la Tierra, el 22 de abril, todas nuestras comunidades tuvieron una hora de oración implorando la Misericordia de Dios

sobre nuestra tierra. Para experimentar nuestra cercanía a la tierra, las hermanas de algunas de nuestras comunidades limpiaron los alrededores, regaron el jardín y lo limpiaron de malas hierbas. "¡Te damos las gracias, Tierra, por dejarnos vivir!"

GHANA

"La imagen que comparto con ustedes fue una respuesta inmediata al Día de la Tierra, justo cuando la Comunidad IBVM de Ghana se solidarizaba con la Naturaleza plantando y cuidando más plantas después de la caída de uno de los árboles alrededor del complejo hacía unos días debido a las fuertes lluvias. Al menos 5 semilleros fueron plantados y algunos más ya están creciendo en el campus. Por la noche, la oración comunitaria se centró en el Evento del día con una reflexión del Papa Francisco en la Audiencia de ese el día. Los miembros compartieron sus reflexiones y peticiones en nombre de la Madre Tierra. Por otro lado, las responsables de JPIC recogieron datos sobre cómo varias congregaciones realizaron la Actividad del día y procesarla para el informe nacional. Alabado sea Dios por la madre Tierra, donde todos nosotros vivimos". (Nancy IBVM- Ghana)

PROVINCIA DE AUSTRALIA Y ASIA DEL SUDESTE

Libby Rogerson, IBVM, escribió una importante declaración dirigida a funcionarios de la ONU pidiéndoles que aumenten sus esfuerzos para reunir a industriales y agricultores para tratar, planificar y tomar medidas sobre la necesidad humanas más fundamental: el agua. "El año pasado, Australia, el continente más seco del planeta, vio una prolongada sequía transformarse en la peor temporada de incendios forestales en la historia del mundo. Pero la falta de agua, debido al cambio climático, es un problema global, como hemos visto en muchos países, y es imperativo que la ONU, además de reunir a industriales y agricultores, continúe sus esfuerzos para acercar a las naciones a la mesa de debate para reducir las emisiones y apoyar los ODS". **Se ruega visiten:** https://www.loreto.org.au/earth-our-mother-our-home-our-future/

ANIVERSARIO DE LAUDATO SÍI

En este año se cumple su 5º aniversario; Una encíclica que es un verdadero regalo del Papa Francisco para la humanidad. Nos invita a cuidar a la Madre Tierra escuchando el clamor de la tierra y el clamor de los pobres. Del 16 al 24 de mayo de 2020 es la semana de Laudato Síi. Agradeceríamos que pudieran compartir con nosotras lo que están haciendo en sus provincias / regiones para conmemorar este día. Muy pronto les enviaremos una propuesta de programa para la

semana y, si todo va bien, esperamos organizar un servicio de oración en línea con los coordinadores/as el 22 de mayo de 2020 a las 9.00 a.m., hora de Roma. Los detalles

9.00 am hora de Roma, en ingles. Zoom Meeting ID: 897 1348 1316, Contraseña: 6F1N8t and

3:30 pm hora de Roma, en español. Zoom Meeting ID: 834 3415 9044; Contraseña: 6U83Jj.

Mientras tanto, visiten https://laudatosiweek.org/ para obtener más ideas y sugerencias. .

OTROS ASUNTOS

Nuestro papel como Coordinadoras de JPIC:

- Trabajar en red con otras coordinadoras JPIC (y participar en actividades y programas)
- Ser personas de contacto JPIC para las 2 ramas
- Trabajar con la Familia Mary Ward– las hermanas, el personal, colaboradores y colaboradoras, padres y madres, alumnado y Amigas y Amigos de Mary Ward, para promover JPIC en el estilo específico de Mary Ward en línea con el Alma Justa
- Motivar, animar, apoyar las actividades de JPIC por todas las provincias y regiones
- Trabajar en red la obra de JPIC por todas la provincias y regiones
- Facilitar la preparación y la formación para la JPIC
- Establecer la comunicación sobre los temas de JPIC.

De dónde sacamos nuestros recursos y nos apoyamos:

- Nuestras Constituciones, Directrices o Llamadas de la Congregación/Capítulo General, Manual JPIC 2006 (IBVM), Espiritualidad de Mary Ward, Doctrina Social Católica, Laudato Si, recursos de internet y de reuniones con otros coordinadores y coordinadoras de JPIC aquí en Roma y con nuestros miembros del IBVM y CJ.

Apreciamos profundamente que algunos asuntos de JPIC son específicos en las diferentes regiones y provincias. No deseamos dejar a nadie atrás; compártanlas con nosotras para que toda la familia de Mary Ward JPIC esté informada y pueda ser más solidaria. No duden en enviarlos a nuestra dirección de correo electrónico: **jpic@mary-ward.org.**

Text and design: Pauline Macharia, IBVM and Adina Bălan, CJ