Mary Ward JPIC Office
Freedom - Justice - Sincerity - Felicity

TIEMPO DE LA CREACIÓN
JUBILEO DE LA TIERRA

Renovar. Reparar. Restaurar.

Mary Ward JPIC Office
Freedom - Justice - Sincerity - Felicity

INTRODUCCIÓN

El Jubileo de la tierra es bíblico – Dios Creador conocía cuánto necesitaba la tierra de ser renovada, reparada y restaurada.

Mary Ward JPIC Office
Freedom - Justice - Sincerity - Felicity

Mary Ward JPIC Office
Freedom - Justice - Sincerity - Felicity

Mary Ward JPIC Office
Freedom - Justice - Sincerity - Felicity

Mary Ward JPIC Office
Freedom - Justice - Sincerity - Felicity

POPE'S PRAYER INTENTION

LET US PRAY THAT THE PLANET'S RESOURCES WILL NOT BE PLUNDERED, BUT SHARED IN A JUST AND RESPECTFUL MANNER.

Franciscus

Mary Ward JPIC Office
Freedom - Justice - Sincerity - Felicity

RITUAL DE ENCENDER UNA VELA

Mary Ward JPIC Office
Freedom - Justice - Sincerity - Felicity

ORACIÓN DE COMIENZO

Dios Creador,
te damos gracias por la maravilla de tu Creación.

Desde el principio, les diste a los seres humanos la responsabilidad de unirse a ti en la administración de la creación: cuidarla, protegerla y custodiarla.

Deseaste que todos pudiéramos disfrutar de tus maravillas, que la humanidad fuera portadora de tu belleza y que el mundo viviera en igualdad y solidaridad.

Danos hoy el espíritu de confianza, quítanos todo egoísmo y avaricia, y ayúdanos a reparar el daño causado, para que vivamos según tu amor y en todo haya armonía y paz.

Danos la fuerza para vivir como una familia.
Amén.

Mary Ward JPIC Office
Freedom - Justice - Sincerity - Felicity

Lectura: LEVITICO 25, 1-4; 8. 10

El Señor dijo a Moisés en el monte Sinaí: “Di a los israelitas: cuando hayáis entrado en la tierra que yo os voy a dar, esta gozará de un tiempo de Descanso en honor del Señor. Durante seis años sembrarás tu campo, podarás tu viña y recogerás tus frutos, pero el séptimo año será año de descanso absoluto para la tierra en honor del Señor; no sembrarás tu campo, no podarás tu viña. Contarás siete semanas de años, siete por siete, o sea cuarenta y nueve años. Declararéis santo este año cincuenta y proclamaréis la liberación para todos los habitantes del país. Será para vosotros año jubilar y podréis volver cada uno a vuestra propiedad y a vuestra familia.“

Mary Ward JPIC Office
Freedom - Justice - Sincerity - Felicity

REFLEXIÓN

Mary Ward JPIC Office
Freedom - Justice - Sincerity - Felicity

Momento de silencio para nombrar una cosa a la que la persona se compromete a hacer

Mary Ward JPIC Office
Freedom - Justice - Sincerity - Felicity

ORACIONES DE PETICIÓN 1

Oramos por los pobres, vulnerables, marginados de nuestro mundo; aquellos a quienes servimos a través de nuestros apostolados y muchos a quienes no podemos alcanzar. Que siempre podamos trabajar para promover su dignidad y empoderarlos para que lleguen a ser aquello para lo que tú los creaste.

Mary Ward JPIC Office
Freedom - Justice - Sincerity - Felicity

ORACIONES DE PETICIÓN 2

Oramos por la tierra; Señor, mientras celebramos el Jubileo de la Tierra pedimos perdón por las veces que no hemos podido cuidar de tu creación.

Perdónanos por saquear los recursos de la tierra.

Mary Ward JPIC Office
Freedom - Justice - Sincerity - Felicity

ORACIONES DE PETICIÓN 3

Oramos por nuestros líderes, que se dejen guiar por ustedes para hacer leyes que protejan a los pobres y también a la tierra. Que trabajen por el bien de la tierra y de toda la humanidad.

Mary Ward JPIC Office
Freedom - Justice - Sincerity - Felicity

ORACIONES DE PETICIÓN 4

Oramos por una verdadera conversión del corazón para que el espíritu de codicia y saqueo se transforme en pasión y deseo de promover la tierra y defender la difícil situación de quienes más nos necesitan. Que aprendamos a vivir con lo suficiente.

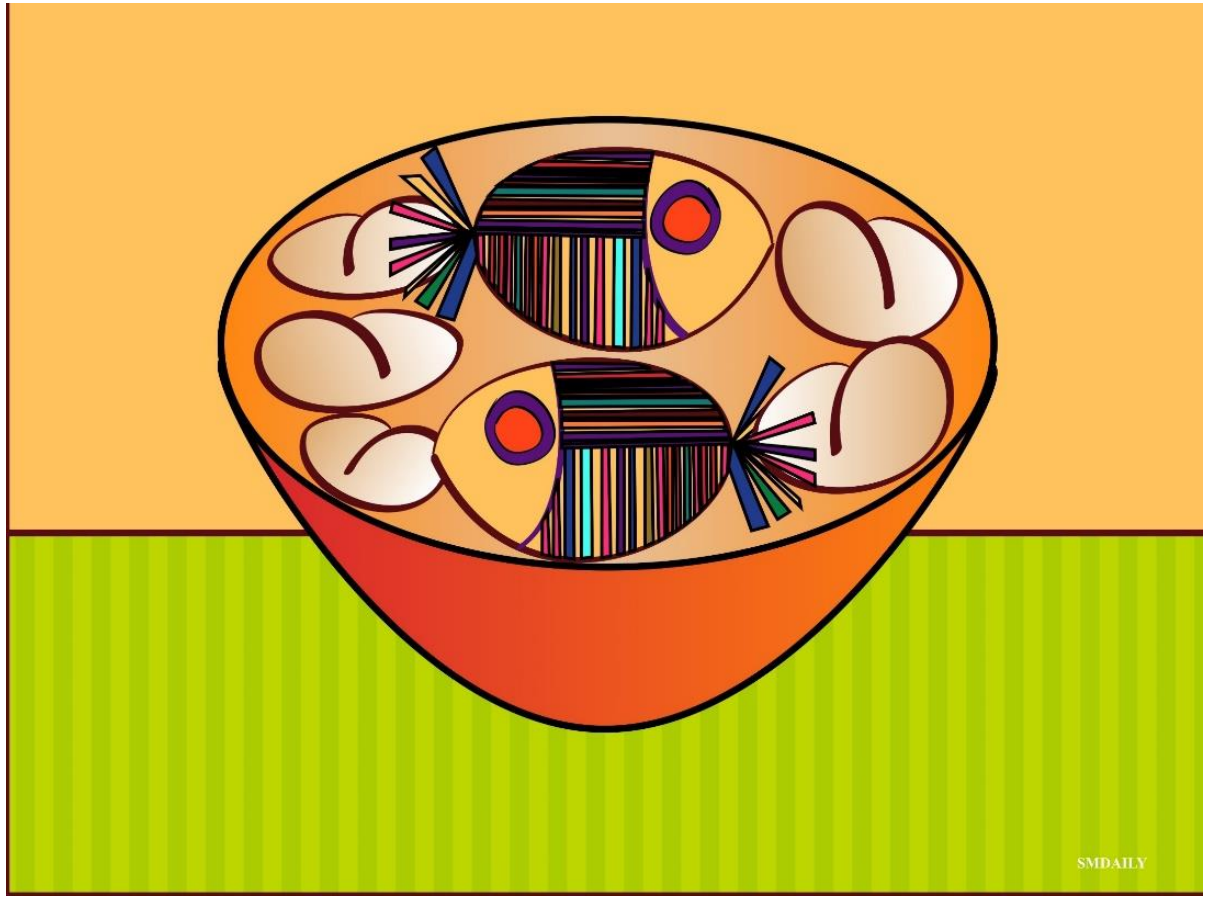

Mary Ward JPIC Office
Freedom - Justice - Sincerity - Felicity

Símbolos de nuestro compromiso con nuestra casa común.

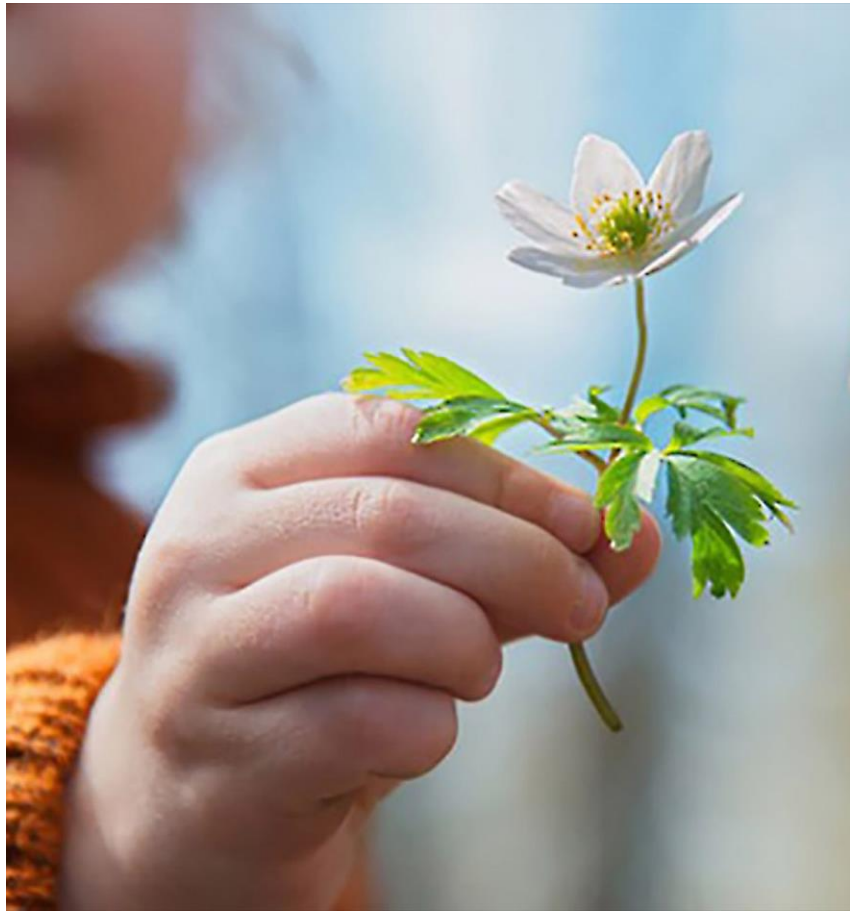

Mary Ward JPIC Office
Freedom - Justice - Sincerity - Felicity

ORACIÓN CONCLUSIVA

Señor, durante este Tiempo de la Creación, concédenos valor para observar un Sabático para nuestro Planeta.

Fortalécenos con la fe para confiar en tu Providencia. Inspíranos con la creatividad para compartir lo que se nos ha dado. Enséñanos a estar satisfechas con lo suficiente.
Y mientras proclamamos un Jubileo para la Tierra, envía tu Espíritu Santo para que la faz de la tierra sea renovada. Te lo pedimos por Cristo nuestro Señor,
Amén.

Mary Ward JPIC Office
Freedom - Justice - Sincerity - Felicity

TIEMPO DE LA CREACIÓN
JUBILEO DE LA TIERRA